

III CARRERA COSTUME RACE

DISFRACES EN NAVIDAD

Los Molinos 2017

23 DICIEMBRE

El Ayuntamiento de LOS MOLINOS, a través de su Concejalía de Deportes, les convoca para PARTICIPAR en la carrera popular de Navidad "COSTUME RACE" en estas próximas fechas navideñas.

NOTA PREVIA: El planteamiento y objetivo de esta carrera es combinar deporte y diversión, aprovechando el ambiente prenavideño y festivo, sumando el esfuerzo físico de una carrera cercana a la Navidad.

En esta carrera de DISFRACES, NO ES OBLIGATORIO correr disfrazado, pero es MUY ACONSEJABLE y seguro mucho más DIVERTIDO, por eso te invitamos a que participes disfrazado para conseguir el objetivo de diversión mientras practicas deporte.

INSCRIPCIÓN

- CARRERAS INFANTIL (DESDE PREBENJAMIN HASTA CADETE GRATUITA + 2 Lts. LECHE ENTERA (en BRK)
- CARRERA GENERAL (7 € / Obsequio bolsa corredor)

INSCRIPCIONES: WWW.YOUEVENT.ES

El plazo de inscripción será desde el **1 de diciembre de 2017** hasta el día 22 de diciembre vía Internet. Se podrá realizar la inscripción el mismo día de la carrera hasta media hora antes de la salida, siempre que haya plazas disponibles. No se admitirán inscripciones pasado dicho plazo.

La recogida de dorsales se llevará a cabo a partir de las 15:00 h. en el mismo escenario de la prueba (Pza. de España).

Datos Carrera de Navidad/Costume Race 2017

Día: 23 de Diciembre 2017

Lugar: Plaza España (Ayuntamiento) (SALIDA Y LLEGADA)

CATEGORÍAS

AÑOS NAC.

HORARIOS

Carrera Infantil:

- PRE BENJAMIN M/F (DESDE 2010 Y POST.) 16.00 h.
- BENJAMIN M/F (2008-2009) 16.10 h.
- ALEVIN M/F (2006-2007) 16.20 h.
- INFANTIL M/F. (2004-2005) 16.30 h.
- CADETE M/F. (2002-2003) 16.30 h.

Carrera General:

- JUV- SENIOR M/F (1978-2001) 17.00 h.
- VETERANO M/F (1977 Y ANT.) 17:00 h.

CATEGORÍAS Y DISTANCIAS

CATEGORÍA	CIRCUITO/DISTANCIA	VUELTAS
Minibenjamín fem./masc.	400 m	1
Benjamín fem./masc.	1.100 m	1
Alevín fem./masc.	1.100 m	1
Infantil fem./masc.	1.100/2.200 m	2
Cadete fem./masc.	1.100/2.200 m	2
JUV-SEM-VET. fem./masc.	3.750/7.500 m (aprox)	2

PREMIOS

CARRERA INFANTIL (hasta cadete)

- Trofeo "Mención" para los 3 primeros clasificados de cada categoría y sexo y MEDALLAS PARA TODOS LOS PARTICIPANTES

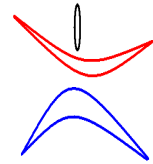

CARRERA GENERAL (desde juv-sen hasta veteranos)

- PREMIO ESPECIAL (Lote de productos) a los 3 primeros Clasificados de cada categoría masc. y fem.

PREMIO ESPECIAL: Se entregará un premio al mejor disfraz o más original entre todas las categorías.

NOTA: En el caso de que en alguna de las categorías de carrera General tenga una participación menor a 4 corredores, solo obtendrá premio el 1º clasificado.

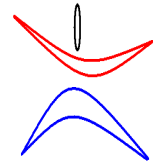

RECORRIDO CARRERA GENERAL

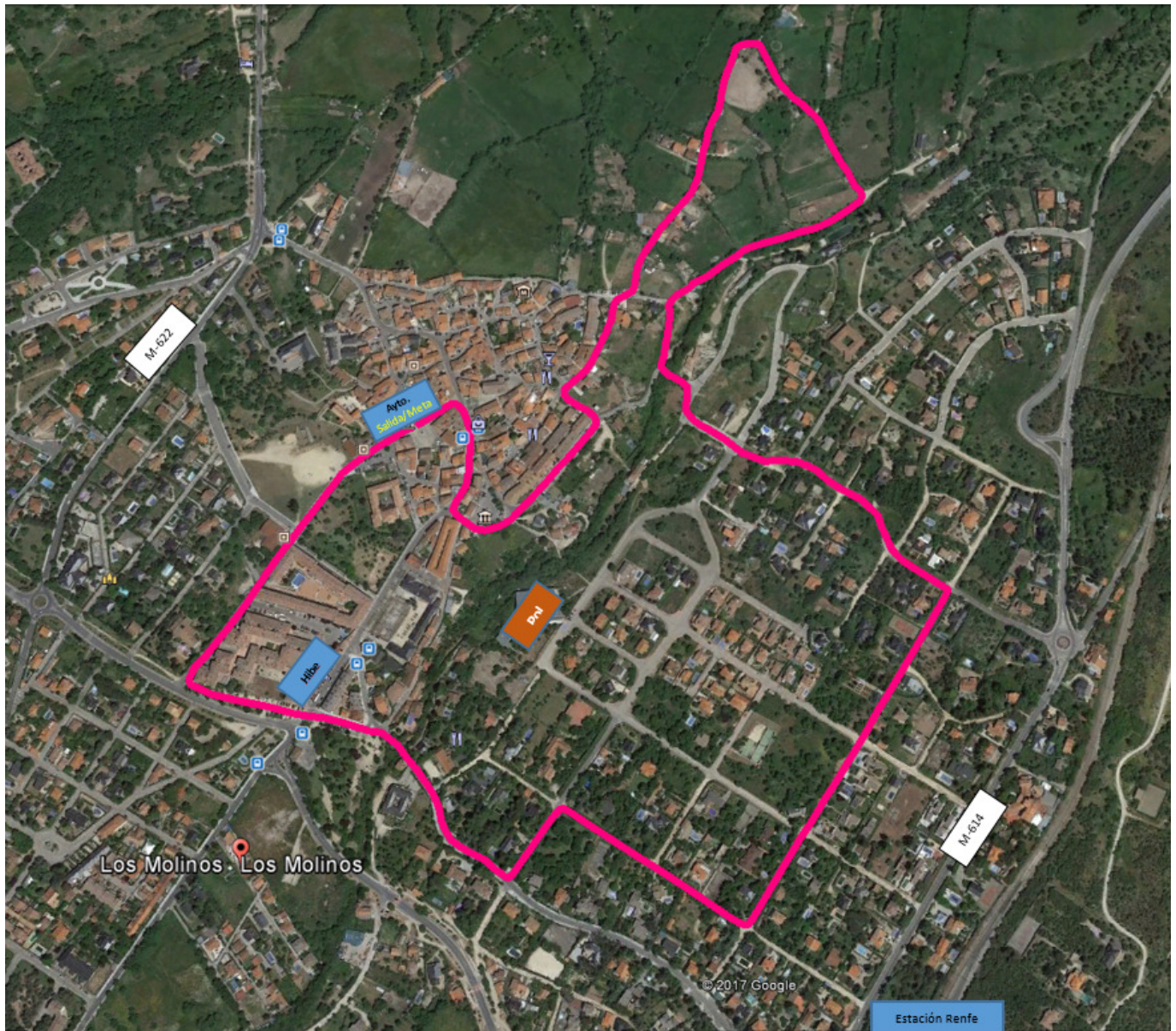

Carrera General:

*Circuito de 3.750 m (aprox). Dos vuelta al circuito (distancia aprox. 7.500 metros)